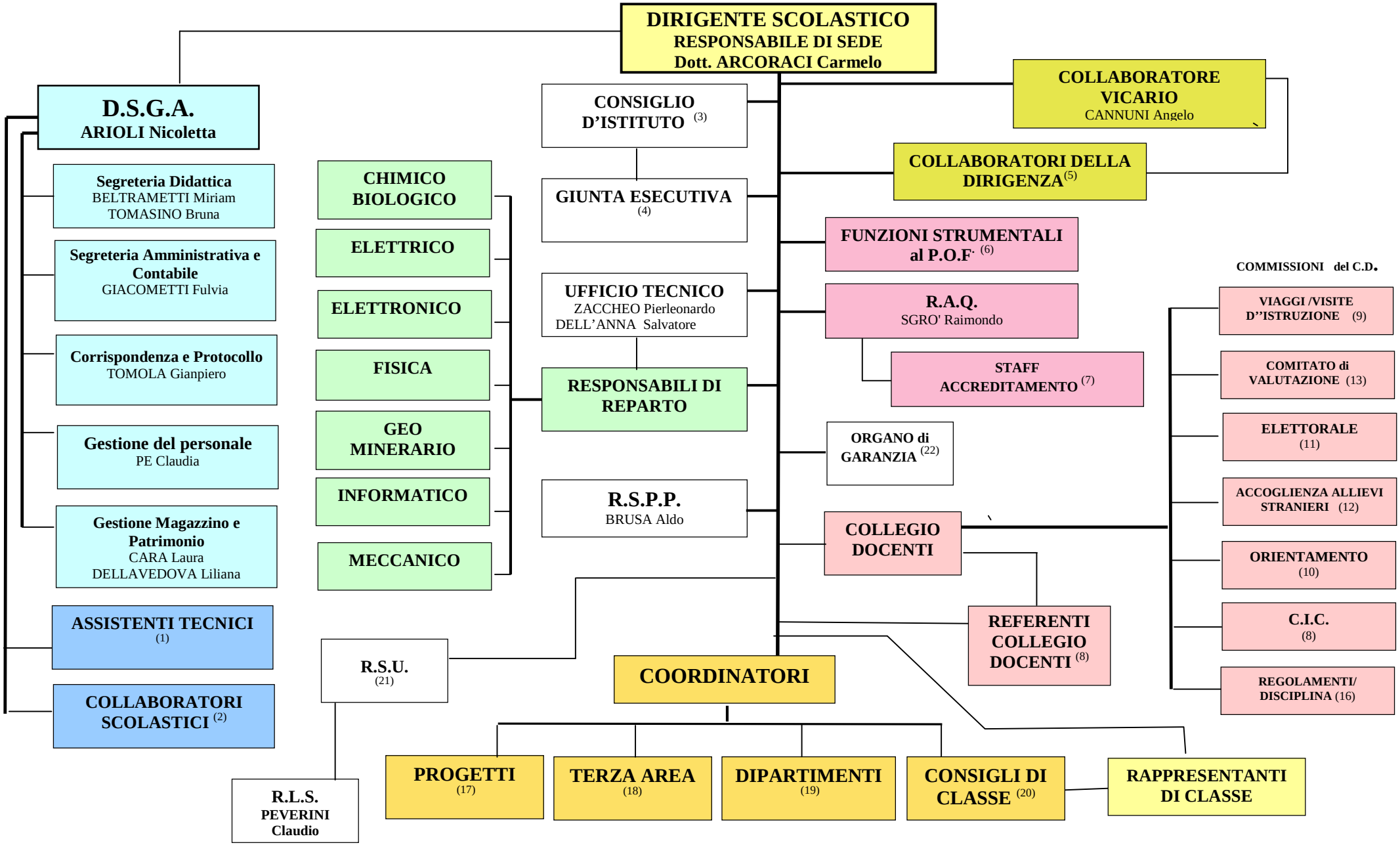
DIRIGENTE SCOLASTICO
RESPONSABILE DI SEDE
Dott. ARCORACI Carmelo
D.S.G.A.
ARIOLI Nicoletta
Segreteria Didattica
BELTRAMETTI Miriam
TOMASINO Bruna
Segreteria Amministrativa e Contabile
GIACOMETTI Fulvia
Corrispondenza e Protocollo
TOMOLA Gianpiero
Gestione del personale
PE Claudia
Gestione Magazzino e Patrimonio
CARA Laura
DELLAVEDOVA Liliana
ASSISTENTI TECNICI (1)
COLLABORATORI SCOLASTICI (2)
CHIMICO BIOLOGICO
ELETTRICO
ELETTRONICO
FISICA
GEO MINERARIO
INFORMATICO
MECCANICO
CONSIGLIO D'ISTITUTO (3)
GIUNTA ESECUTIVA (4)
UFFICIO TECNICO
ZACCHEO Pierleonardo
DELL'ANNA Salvatore
RESPONSABILI DI REPARTO
R.S.P.P.
BRUSA Aldo
R.S.U. (21)
R.L.S.
PEVERINI Claudio
COLLABORATORE VICARIO
CANNUNI Angelo
COLLABORATORI DELLA DIRIGENZA (5)
FUNZIONI STRUMENTALI al P.O.F. (6)
R.A.Q.
SGRO' Raimondo
STAFF ACCREDITAMENTO (7)
ORGANO di GARANZIA (22)
COLLEGIO DOCENTI
REFERENTI COLLEGIO DOCENTI (8)
COMMISSIONI del C.D.
VIAGGI /VISITE D''ISTRUZIONE (9)
COMITATO di VALUTAZIONE (13)
ELETTORALE (11)
ACCOGLIENZA ALLIEVI STRANIERI (12)
ORIENTAMENTO (10)
C.I.C. (8)
REGOLAMENTI/ DISCIPLINA (16)
COORDINATORI
PROGETTI (17)
TERZA AREA (18)
DIPARTIMENTI (19)
CONSIGLI DI CLASSE (20)
RAPPRESENTANTI DI CLASSE